

EBS 연계교재 VOCA 2100

함정민 지





함정민 선생님

- 고려대학교 영어교육전공 석사
- 메가스터디 러셀 (강남/기숙/중계) 출강
- 오르비 다수 칼럼 집필 (2021~22)

#INSTA(ham.milyy)

Orbi. 함정민T

■ 2023학년도 EBS 수능 연계 교재 수록 단어들을 모았습니다.
(수특 영어/영독/수완)

■ 이 중 수록 빈도에 따라 *의 개수를 부여하였습니다.

*****: 7번 이상

****: 5~6번

***: 3~4번

** : 2번

* : 1번

■ ***** 단어와 **** 단어는 **최다빈출 단어이니 꼭 암기하는 것이 좋겠습니다.**

- p.1 ~ 8 : 최다빈출 영단어 (***** ~ ****)
- p.5 ~ 19 : 수능대비 필수 영단어 (***)
- p.20 ~ 41 : 수능대비 주요 영단어 (**~*)



최다빈출 영단어



최다빈출 영단어

Orbi. 함정민T

		단어	뜻			단어	뜻
1	** ***	fundamental	근본적인, 기초의, 기본의	26	** ***	reinforce	강화하다
2	** ***	phenomenon	현상	27	** ***	alternative	대체의, 대신의
3	** ***	ensure	확보하다, 보장하다, 확실히 하다	28	** ***	distinct	뚜렷이[분명히] 다른
4	** ***	significant	중요한, 상당한	29	** ***	identify	식별하다, 확인하다
5	** ***	determine	결정하다	30	** ***	organism	유기체
6	** ***	perception	인식, 지각	31	** ***	accompany	동반하다, 수반하다, 반주하다
7	** ***	perspective	관점, 원근법	32	** ***	in turn	결국, 차례로
8	** ***	capacity	용량, 수용력, 능력	33	** ***	access	접근
9	** ***	consequence	결과	34	** ***	construct	구성 개념, 구조물; 건축하다
10	** ***	assumption	추정, 가정	35	** ***	status	지위
11	** ***	feature	특징	36	** ***	shift	변화
12	** ***	establish	확립하다	37	** ***	extend	확대하다, 연장하다
13	** ***	appropriate	적절한	38	** ***	alter	바꾸다, 변경하다
14	** ***	cognitive	인지적인, 인식의	39	** ***	implication	암시, 함축
15	** ***	strategy	전략	40	** ***	contain	~이 들어[함유되어] 있다
16	** ***	release	방출하다, 해방하다	41	** ***	norm	규범
17	** ***	perceive	인식하다, 지각하다	42	** ***	recognize	인식하다, 인정하다
18	** ***	engage in	~에 관여[참여]하다	43	** ***	considerable	상당한, 적지않은
19	** ***	stimulate	자극하다	44	** ***	emerge	일어나다, 드러나다
20	** ***	maintain	보존하다, 유지하다	45	** ***	potential	잠재력
21	** ***	assume	추정하다, 가정하다	46	** ***	dimension	치수, 크기
22	** ***	distribution	분배, 유통	47	** ***	abstract	추상적인, 관념적인
23	** **	represent	묘사하다, 표현하다, 대표하다	48	** ***	regulate	조절하다, 통제하다
24	** **	outcome	결과	49	** ***	property	속성, 특성, 재산
25	** **	interpret	해석[설명]하다	50	** ***	transform	변화시키다



최다빈출 영단어

Orbi. 함정민T

		단어	뜻			단어	뜻
51	** ***	discipline	훈련, 규율, 교과	76	** ***	resident	거주자
52	** ***	reveal	밝히다, 드러내다	77	** ***	concept	개념
53	** ***	advance	진보하다, 전진하다, (일정율) 앞당기다	78	** ***	critical	중대한, 결정적인
54	** ***	instruction	수업, 교육, 지시	79	** ***	distinction	구별
55	** ***	trigger	촉발하다; 방아쇠, 유인자극	80	** ***	significance	중요성
56	** ***	regulation	규제, 통제, 조절, 조정	81	** ***	dominate	지배하다
57	** ***	adaptation	적응(성), 적응 과정, 각색	82	** ***	enhance	강화하다, 높이다
58	** ***	principle	원칙, 원리	83	** ***	encounter	마주침, 뜻밖의 만남; 우연히 만나다
59	** ***	current	현재의	84	** ***	predator	포식자
60	** ***	expertise	전문 지식, 전문적 기술	85	** ***	concern	관심사
61	** ***	contribution	기여, 공헌	86	** ***	expand	늘다, 커지다
62	** ***	appreciate	높이 평가하다, 의 가치를 인정하다, 감상하다, 이해하다	87	** ***	account for	(부분 비율을) 차지하다, 설명하다
63	** ***	interpretation	해석, 이해	88	** ***	available	이용 가능한, 사용 가능한
64	** ***	artificial	인위적인	89	** ***	association	연관, 연상, 협회, 제휴
65	** ***	display	드러내다, 보이다, 전시하다	90	** ***	specific	특정한, 구체적인
66	** ***	authority	근거, 권위자	91	** ***	accomplish	성취하다, 완성하다
67	** ***	objective	객관적인	92	** ***	constant	변함없는, 거듭되는
68	** ***	compelling	설득력 있는	93	** ***	overcome	극복하다
69	** ***	consistent	일관된	94	** ***	ethical	윤리적인
70	** ***	involve	수반하다	95	** ***	evolve	발달하다, 진화하다
71	** ***	grant	주다, 수여하다, 허가하다; 보조금	96	** ***	convert	개종하다, 전향하다
72	** ***	inherent	내재된, 고유한, 타고난	97	** ***	obvious	분명한, 명백한
73	** ***	convey	전달하다	98	** ***	representation	표현, 묘사, 설명
74	** ***	reflection	(심사)속고, 성찰	99	** ***	analysis	분석
75	** ***	adopt	채택하다, 취하다	100	** ***	manipulate	조작하다, 교묘하게 다루다



최다빈출 영단어

Orbi. 함정민T

		단어	뜻			단어	뜻
101	** ***	framework	틀, 체제	126	****	purchase	구매하다
102	** ***	contemporary	현대의, 동시대의	127	****	impact	영향을 주다; 충돌, 충격
103	** ***	exclude	제외하다	128	****	proceed	나아가다, 진행되다
104	** ***	population	개체군	129	****	personality	성격, 개성
105	** ***	consist of	~로 이루어지다	130	****	advocate	옹호자, 주창자
106	** ***	subject	피실험자, 주제, 주제; (to) 종속시키다	131	****	intention	의도
107	** ***	immediate	즉각적인, 당면한, 직접의	132	****	demonstrate	입증하다, 설명하다
108	** ***	obligation	의무(가 있음)	133	****	input	투입(물), 투입량
109	** ***	conventional	관습적인	134	****	incentive	동기, 자극
110	** ***	exceed	넘어서다, 초과하다	135	****	appetite	욕구, 식욕
111	** ***	promote	승진시키다	136	****	reflect	반영하다
112	** ***	regarding	~에 관한	137	****	subtle	미묘한
113	** ***	relatively	비교적	138	****	complicated	복잡한
114	** ***	in terms of	~의 측면에서	139	****	sufficient	충분한
115	** ***	detect	간파하다, 알아차리다	140	****	transaction	거래, 처리 (과정)
116	** ***	confront	(문제나 힘든 상황이) 닥치다	141	****	depict	묘사하다
117	** ***	constitute	(~이) 되다, 구성하다	142	****	prior to	~ 전에
118	** ***	generate	만들어 내다	143	****	cover	(비용 등을) 충당하다, 감당하다, 가리다
119	** ***	virtue	미덕, 선, 장점	144	****	evolutionary	진화적인, 발전의
120	****	reaction	반응	145	****	reward	보상하다
121	****	grasp	움켜쥐다, 이해하다, 파악하다; 손아귀, 꼭 쥐기	146	****	ultimately	궁극적으로
122	****	induce	유도하다, 유발하다	147	****	function	상관적 요소, 함수, 행사, 기능, 직무
123	****	dynamic	역동적인	148	****	concentration	집중, 농도, 집단
124	****	resource	자원	149	****	awareness	의식
125	****	attempt	시도, 시도하다	150	****	associated with	~과 관련된



최다빈출 영단어

Orbi. 함정민T

		단어	뜻			단어	뜻
151	****	foster	조장하다	176	****	legal	법률의
152	****	architect	건축가	177	****	virtually	거의, 사실상
153	****	commercial	상업의, 영리적인	178	****	morality	도덕성, 윤리성
154	****	ingredient	요소	179	****	imply	의미하다, 암시하다
155	****	by definition	당연히, 정의상	180	****	treatment	치료, 대우, 처리
156	****	illustrate	분명히 보여 주다	181	****	collective	집단적인
157	****	preference	선호, 선호도	182	****	provision	공급
158	****	companion	동반자, 친구	183	****	mimic	흉내 내다
159	****	address	다루다, 처리하다	184	****	replace	대신하다, 대체하다, 돌려놓다
160	****	sustain	유지하다	185	****	distinctive	독특한, 특이한, 구별되는
161	****	academic	학업의	186	****	distribute	배부하다, 배분하다, 살포하다
162	****	retain	유지[보유]하다	187	****	differentiate	차별화하다, 구별하다
163	****	artifact	인공물, 가공품	188	****	modify	수정하다, 조절하다, 변경하다
164	****	term	말, 용어	189	****	emphasize	강조하다
165	****	illusion	환상	190	****	genuine	진짜의, 진심의
166	****	candidate	후보	191	****	decline	감소하다, 하락하다, 쇠퇴하다, 기울다
167	****	eliminate	제거하다	192	****	aspiration	포부, 열망, 호출
168	****	narrative	이야기, 서술	193	****	motivation	동기 부여, 자극, 욕구
169	****	device	장치, 방법	194	****	numerous	수많은
170	****	as opposed to	~이 아니라, ~과는 대조적으로	195	****	preserve	보존하다, 유지하다
171	****	contract	수축하다	196	****	vertical	수직의
172	****	component	부품	197	****	domain	영역, 분야
173	****	precisely	바로, 정확히	198	****	variable	변수, 변인; 변하기 쉬운
174	****	define	분명하게 하다, 명시하다, 정의하다	199	****	account	설명, 이야기, 계산, 계좌, 평가
175	****	convention	관습, 관례	200	****	flexible	유연한, 융통성 있는

The background is a solid orange color. In the top right corner, there is a pink scallop with a white outline. In the middle left, there is a purple starfish with a white outline. In the bottom right, there is a partial view of a light brown shell with a white outline. The text '필수 영단어' is centered in the middle of the page.

필수 영단어



수능대비 필수 영단어

Orbi. 함정민T

		단어	뜻			단어	뜻
201	***	involvement	참여, 포함, 개입, 연루	226	***	evaluate	평가하다
202	***	exposure	노출	227	***	aspect	측면, 면, 양상
203	***	recognition	인식	228	***	atmosphere	대기, 분위기
204	***	boundary	경계, 한계	229	***	interaction	상호 작용
205	***	afford	~을 살 여유가 있다	230	***	measure	측정하다, 평가하다
206	***	inevitably	필연적으로, 반드시	231	***	theoretical	이론적인
207	***	physician	의사, 내과 의사	232	***	destination	목적지
208	***	competition	대회, 경쟁	233	***	conflict	충돌, 갈등
209	***	mammal	포유류	234	***	tie	묶다, 구속하다; 인연, 숙박, 동점, 무승부
210	***	literacy	문해력, 지식, 능력	235	***	essential	필수적인
211	***	confidence	확신, 자신감, 신뢰	236	***	yield	산출량, 수확량
212	***	attachment	애착, 부착	237	***	substitute	대체물
213	***	intervention	개입, 중재	238	***	progress	앞으로 나아감, 향상
214	***	sustainability	지속 가능성	239	***	literature	문헌, 문학
215	***	announce	알리다, 발표하다, 단언하다	240	***	insight	통찰(력), 이해
216	***	rare	드문, 진기한, 희박한	241	***	definition	정의, 의미
217	***	institution	제도, 기관	242	***	affect	영향을 주다
218	***	indicator	지표	243	***	endeavor	노력
219	***	fund	자금을 제공하다, 자금을 대다	244	***	analogy	비유, 유추
220	***	spot	탐지하다, 발견하다	245	***	transportation	교통, 수송
221	***	temporary	임시의, 일시적인	246	***	bias	편견, 편향
222	***	inference	추론, 추리	247	***	rational	이성적인, 합리적인
223	***	underlying	근본적인, 근원적인	248	***	consideration	배려, 숙고
224	***	endure	견디다, 지속하다	249	***	strive	노력하다, 힘쓰다
225	***	reduction	감소, 환원	250	***	intellectual	지적인; 지식인



수능대비 필수 영단어

Orbi. 함정민T

		단어	뜻			단어	뜻
251	***	shelter	은신처	276	***	slip	빠져나가다, 미끄러지다
252	***	acquire	획득하다, 얻다	277	***	figure	생각[판단]하다
253	***	combination	조합, 연합, 결합	278	***	breed	번식하다
254	***	mass	질량, 덩어리	279	***	rate	요금
255	***	unity	통일성, 일관성, 화합	280	***	proper	적절한
256	***	accurate	정확한	281	***	presumably	아마, 짐작건대
257	***	review	재검토하다, 평론을 쓰다	282	***	label	지적하다, 분류하다
258	***	inhibit	억제하다, 막다, 못하게 하다	283	***	vague	막연한
259	***	grab	움켜잡다, (~의 마음을) 사로잡다	284	***	opponent	상대, 반대자
260	***	consume	소비하다	285	***	prioritize	우선적으로 처리하다
261	***	submit	제출하다	286	***	restrict	제한하다
262	***	suspicious	의심스러워하는, 의심하는	287	***	estimate	견적, 추정
263	***	manifest	나타나다, 분명해지다; 명백한	288	***	given	바로 그, 주어 진
264	***	contribute to	~에 기여하다	289	***	reject	거부하다, 거절하다
265	***	facilitate	용이하게 하다	290	***	constraint	제약
266	***	claim	요구하다, 주장하다, ;요구, 보상청구	291	***	reproduce	번식하다, 재생하다
267	***	innovation	혁신	292	***	struggle	노력, 고투
268	***	ecological	생태학적인	293	***	exhibit	전시물, 전시품
269	***	glue	붙이다; 풀	294	***	indicate	나타내다, 보여 주다
270	***	sensory	감각의	295	***	adjust	적응하다, 조정하다
271	***	sensitivity	감성	296	***	passion	격정, 열정
272	***	security	보안, 경비	297	***	aesthetic	미적인, 미학의
273	***	diverse	다양한	298	***	thereby	그렇게 함으로써, 그것 때문에
274	***	assessment	평가	299	***	agent	행위자
275	***	sensation	느낌, 감각	300	***	secure	안전한, 보안이 철저한



수능대비 필수 영단어

Orbi. 합정민T

	단어	뜻		단어	뜻
301	*** statement	말함, 진술	326	*** transport	운반, 수송
302	*** distinguish	구별하다	327	*** acknowledge	인정하다
303	*** take on	~을 맡다	328	*** identical	동일한
304	*** metaphor	은유, 비유	329	*** aim	향하게 하다
305	*** revenue	수익, 수입	330	*** host	진행자
306	*** eventually	결국, 마침내	331	*** opt for	~을 선택하다
307	*** performance	수행, 성취, 달성, 성과	332	*** primary	주요한, 기본적인
308	*** dynamics	역학 (관계)	333	*** result in	~을 초래하다, ~의 결과를 낳다
309	*** engage	관여시키다, 사용하다, 고용하다, 약속하다	334	*** colony	군집, 식민지
310	*** moral	교훈	335	*** community	공동체
311	*** inspection	점검, 조사, 시찰, 검열	336	*** budget	예산
312	*** contrast	대비, 대조	337	*** border	경계 지역, 가장자리, 국경
313	*** inadequate	부적절한, 충분하지 않은	338	*** fatal	치명적인
314	*** diminish	감소시키다	339	*** utility	공리(성), 공익, 유용, 효용
315	*** observation	관찰	340	*** attach	부착하다
316	*** replacement	대체(품), 교체	341	*** edge	우위, 유리함, 가장자리
317	*** artificially	인위적으로	342	*** erosion	침식, 부식
318	*** appealing	매력적인	343	*** emission	배출
319	*** enormous	엄청난, 막대한	344	*** remote	먼, 외진, 외딴
320	*** apparently	명백히, 외견상으로	345	*** merit	(~할) 가치가 있다, (~을) 받을 만하다; 장점, 공적
321	*** accessibility	접근성, 접근하기 쉬움	346	*** statistics	통계, 통계학
322	*** frequently	자주, 빈번히	347	*** ritual	의례적인, 의식의
323	*** mythology	신화	348	*** consciousness	의식
324	*** negotiate	협상하다, 잘 처리하다	349	*** state	상태, 지위, 국가, 정부
325	*** context	상황, 맥락	350	*** probability	확률, 개연성



수능대비 필수 영단어

Orbi. 함정민T

		단어	뜻			단어	뜻
351	***	limited	얼마 안 되는, 제한적인	376	***	automatically	자동으로
352	***	describe	묘사하다, 서술하다	377	***	trace	흔적, 추적하다, 거슬러 올라가다
353	***	characteristic	특징	378	***	route	경로
354	***	therapist	치료사	379	***	qualified	자격이 있는
355	***	presume	추정하다, 생각하다	380	***	barrier	장벽, 장애물
356	***	evil	사악한; 악	381	***	correspond to	~에 상응하다, ~과 일치하다
357	***	element	요소	382	***	natural selection	(Darwin 진화론의) 자연 선택
358	***	absorb	흡수하다, 몰두하다, (비용을) 부담하다	383	***	determinant	결정 요인
359	***	influential	영향력 있는	384	***	pursuit	추격
360	***	enthusiasm	열정, 의욕	385	***	hierarchy	(특히 사회나 조직 내의) 계층[계급]
361	***	motive	동기, 행위의 원인	386	***	seemingly	겉보기에는, 보아하니
362	***	mechanism	메커니즘, 구조, 기구	387	***	superior	우월한, 우수한, 우세한
363	***	encompass	포함하다, 포괄하다	388	***	inform	영향을 미치다, 알리다, 정보를 주다
364	***	procedure	절차	389	***	monetary	금전적인
365	***	interactive	상호작용 하는 쌍방향의, 대화하는	390	***	likelihood	가능성
366	***	leap	뛰어오르다, 도약하다	391	***	horizontal	수평적인, 평면의
367	***	maintenance	유지, 보수	392	***	random	일정치 않은 무작위의, 임의의
368	***	nutrient	영양소	393	***	constrain	제한하다, 억제하다
369	***	devote	(~to~) 바치다, 전념하다, 헌신하다 (~ to page ~)을 글로 옮기다	394	***	initial	최초의
370	***	methodology	방법론	395	***	exception	예외, 이례
371	***	caution	주의, 조심	396	***	instrument	악기
372	***	accuracy	정확성	397	***	survey	설문 조사
373	***	expose	노출시키다, 드러내다, 접하게 하다	398	***	typically	일반적으로, 전형적으로
374	***	accelerate	가속화되다	399	***	defend	방어하다, 지키다
375	***	experiment	실험	400	***	isolated	외딴, 고립된



수능대비 필수 영단어

Orbi. 함정민T

		단어	뜻			단어	뜻
401	***	arrangement	배열, 배치	426	***	external	외부로부터 오는
402	***	heritage	유산	427	***	precise	정확한, 정밀한
403	***	combat	싸우다, 방지하다	428	***	mature	성숙하다
404	***	laboratory	실험실의; 실험실	429	***	complex	복잡한, 복합적인
405	***	ongoing	계속 진행 중인	430	***	scholar	학자, 학생, 학습자
406	***	desirable	바람직한	431	***	corporation	기업, 단체
407	***	come up with	~을 생각해 내다	432	***	projection	예상, 투사, 돌출
408	***	disruption	방해, 혼란	433	***	trait	특성
409	***	vegetation	초목	434	***	package	꾸리다, 포장하다 짜임새 있게 담다
410	***	remedy	치료법	435	***	comparison	비유, 비교
411	***	aid	도움	436	***	offspring	자손, 자식
412	***	associated	관련된	437	***	profit	수익
413	***	arrange	정돈하다, 정리하다	438	***	neutral	중간의, 중립적인
414	***	reproduction	복제품	439	***	character	성격, 특성
415	***	crew	동료, (같은 일에 종사하는) 반, 조, 승무원	440	***	successive	잇따른, 연속적인
416	***	priority	우선순위	441	***	consumption	소비
417	***	tension	긴장 (상태), 갈등	442	***	identity	정체성
418	***	transfer	전하다, 옮기다	443	***	attitude	태도
419	***	crucial	중요한, 결정적인	444	***	prompt	재촉하다, 자극하다
420	***	generation	발전, 발생, 세대	445	***	pose	야기하다, 제기하다
421	***	mutual	상호 간의, 서로의	446	***	profound	엄청난, 깊은, 심오한
422	***	undermine	훼손하다	447	***	productivity	생산성
423	***	obviously	분명히, 명백히	448	***	factor	요인, 요소
424	***	unique	고유한	449	***	hypothesis	가설
425	***	capture	포착하다, (정확히) 답아내다	450	***	adequate	적절한



수능대비 필수 영단어

Orbi. 함정민T

		단어	뜻			단어	뜻
451	***	opposition	반대	476	***	vital	생명 유지에 필요한, 필수적인
452	***	conduct	수행하다, 지도하다, 지휘하다, (열전기 등을) 전도하다	477	***	patent	특허(권)
453	***	descendant	후손	478	***	emergency	구급[긴급]의, 비상용의
454	***	convince	납득시키다, 수긍하게 하다	479	***	sequence	연속, 순서; (유전체의) 배열 순서를 밝히다
455	***	definitely	분명히, 확실히	480	***	infant	유아, 아기
456	***	accumulation	축적	481	***	direct	돌리다, 향하게 하다, 지도하다, 지시하다, 감독하다
457	***	stable	안정적인	482	***	fuel	연료
458	***	theory	이론	483	***	irrational	비합리적인
459	***	apply	살포하다, 바르다	484	***	nutrition	영양
460	***	bear	지니다, 떠맡다	485	***	layer	층
461	***	proportion	비율, 부분	486	***	impair	손상시키다
462	***	overestimate	과대평가하다	487	***	variation	차이, 변화
463	***	storage	저장	488	***	colleague	동료
464	***	reference	관련, 참고	489	***	suffer	겪다
465	***	stimulus	자극 (pl. stimuli)	490	***	vehicle	수단, 탈 것
466	***	unintentionally	의도치 않게	491	***	conversely	반대로, 거꾸로
467	***	explicit	명백한, 분명한	492	***	fabric	천, 구조(물)
468	***	extract	추출하다	493	***	employ	사용하다, 쓰다, 고용하다
469	***	immediately	즉시	494	***	highlight	강조하다
470	***	distort	왜곡하다	495	***	manifestation	발현, 표현, 현현, 나타남
471	***	demonstration	증명, 시연, 시범 설명	496	***	in advance	미리, 사전에
472	***	challenge	도전하다, 이의를 제기하다	497	***	mention	언급하다, 말하다
473	***	comprise	차지하다, 구성하다	498	***	exercise	발휘하다, 활동시키다, 연습하다
474	***	essentially	기본적으로, 본질적으로	499	***	manipulation	조작
475	***	assess	평가하다	500	***	moderate	온건한, 적당한, 온화한



수능대비 필수 영단어

Orbi. 함정민T

		단어	뜻			단어	뜻
501	***	arouse	자극하다, 각성하다	526	***	mount	서서히 늘어나다, 오르다
502	***	passive	수동적인, 소극적인	527	***	application	적용, 응용, 샤포
503	***	spectacular	장관의, 볼만한, 극적인	528	***	distrust	불신하다
504	***	cite	(이유, 예를) 들다, 인용하다, 언급하다	529	***	deprivation	부족, 박탈, 궁핍
505	***	significantly	크게, 상당히	530	***	periodically	주기적으로, 간헐적으로
506	***	favor	지지하다, 호의를 보이다, 편들다	531	***	quantity	수량 다수
507	***	standard	일반적인; 표준, 기준, 규범	532	***	commitment	헌신, 약속, 의무, 책무
508	***	intuitive	직관적인	533	***	assign	부여하다, 할당하다
509	***	extremely	극도로, 극히	534	***	uncover	밝히다
510	***	tendency	경향, 성향	535	***	press	언론, 기자단
511	***	overall	전체적인	536	***	cue	신호
512	***	infinite	무한한	537	***	universal	보편적인
513	***	scarce	부족한	538	***	spine	척추, 등뼈, (경찰어류의) 지느러미가시
514	***	millennium	천 년 (pl. millennia)	539	***	monitor	감시하다
515	***	project	보여주다, 나타내다, 삐죽 나오다; 안(案), 계획, 설계	540	***	tissue	조직
516	***	mode	방식	541	***	common	공통의, 일반적인; 공원, 공유지
517	***	offset	상쇄하다	542	***	absolute	완전한, 절대적인
518	***	assignment	과제	543	***	reserve	떼어두다, 비축하다, 유보하다, -을 예약하다; 보존, 보호 구역
519	***	extension	연장, 확대, 확장, 내선, 구내전화	544	***	craft	기술, 솜씨, 공예
520	***	interpersonal	개인 간의, 대인 관계에 관련된	545	***	counterpart	상응하는 것, 대응자, 등가물
521	***	transition	전환, 변화, 변이	546	***	degree	정도, 지위, 학위
522	***	fade	희미해지다	547	***	extensive	광범위한
523	***	commission	주문하다, 의뢰하다, 위탁하다; 위임, 위탁, 직위	548	***	reverse	정반대, 역
524	***	domestic	국내의, 가정의	549	***	operation	조작, 작동, 운영
525	***	lift	들어 올리다	550	***	industry	산업, 공업



수능대비 필수 영단어

Orbi. 함정민T

		단어	뜻			단어	뜻
551	***	extreme	극도의	576	***	crisis	재난 (pl. crises)
552	***	bark	짚다	577	***	deserve	마땅히 받을 만하다
553	***	renewable	재생 가능한	578	***	assembly	조립
554	***	evaluation	평가	579	***	literally	글자 그대로, 정말로
555	***	societal	사회의	580	***	install	설치하다
556	***	adoption	채택, 입양	581	***	plausible	그럴듯한
557	***	prediction	예측, 예견	582	***	draw on	~을 이용하다, ~에 의지하다
558	***	delay	지연, 지체	583	***	additional	추가적
559	***	party	일행, 무리, 정당, 사교모임	584	***	symptom	증상
560	***	free of charge	무료로	585	***	exchange	교환
561	***	principal	주요한, 교장	586	***	composition	구성, 성분
562	***	flourish	번영하다, 번성하다; 장식 조각	587	***	constantly	끊임없이
563	***	possess	가지다, 소유하다	588	***	inefficient	비효율적인
564	***	peak	봉우리, 산꼭대기	589	***	surpass	능가하다
565	***	positive	긍정적인	590	***	obtain	얻다
566	***	threat	위협	591	***	supposedly	아마도, 추정컨대
567	***	illustration	삽화, 실례, 예증	592	***	intend	의도하다, 생각하다
568	***	minimal	극미한, 최소한의	593	***	properly	적절하게
569	***	annual	연례의, 한 해 한 번씩의	594	***	impose	부과하다, 강요하다
570	***	regard ~ as ...	~을 .. 로 여기다	595	***	ensorship	검열
571	***	region	지역	596	***	justify	정당화하다
572	***	plain	평범한, 단순한, 명백한	597	***	category	범주
573	***	harvest	수확하다	598	***	deficit	결함, 부족, 결손
574	***	paradoxical	역설적인, 모순된	599	***	trauma	정신적 충격
575	***	debate	논쟁, 토론	600	***	scale	축척, 척도, 음계, 비늘



수능대비 필수 영단어

Orbi. 함정민T

		단어	뜻			단어	뜻
601	***	herd	무리	626	***	conclude	결론을 내리다
602	***	executive	임원, 관리자	627	***	translate	번역하다, 해석하다, 옮기다
603	***	clarify	명확하게 하다, 분명히 말하다	628	***	vertically	수직으로
604	***	relate to	~에 관련짓다, ~에 공감하다	629	***	enterprise	계획, 사업, 기업
605	***	conscious	의식적인	630	***	turn to	~에 의지하다
606	***	refer to	~을 가리키다, ~과 관련이 있다, ~을 언급하다	631	***	reminder	상기시키는 것
607	***	entertainment	오락, 연예	632	***	container	그릇, 용기
608	***	instruct	지시하다, 교육하다	633	***	policy	정책
609	***	benefit	이익, 편익	634	***	take advantage of	~을 이용하다
610	***	suppose	가정하다	635	***	trap	가두다
611	***	negotiation	협상, 교섭	636	***	splash	튀기다, 칠썩거리다, 대서특필하다
612	***	existing	현존하는, 현재의	637	***	stand for	~을 나타내다[상징하다]
613	***	subjective	주관적인	638	***	consistently	일관되게, 꾸준히
614	***	inclination	경향, 성향, 기울기	639	***	livestock	가축
615	***	self-esteem	자존감, 자부심	640	***	toxic	독성이 있는
616	***	in place	제자리에 있는	641	***	on one's behalf	~을 대신하여
617	***	carry out	~을 수행하다	642	***	substance	물질
618	***	accomplishment	성취, 성과, 업적	643	***	command	지휘, 명령, 구사 능력
619	***	practice	관행, 관례, 실행, 연습	644	***	be derived from	~에서 파생하다, ~에서 유래하다
620	***	grief	(깊은) 슬픔	645	***	declare	선언하다, 발표하다
621	***	progressive	진보적인, 점진적인	646	***	cancel	검열하다
622	***	local	지역의, 지방의, 국소의	647	***	director	관리자, 부장, 부서장
623	***	platform	강단, 연단	648	***	pronounced	뚜드러지는, 현저한
624	***	calculate	계산하다	649	***	resistance	저항, 저항력
625	***	stock	주식; 사들이다	650	***	fragment	파편, 부서진 조각



수능대비 필수 영단어

Orbi. 함정민T

		단어	뜻			단어	뜻
651	***	chemical	화학의, 화학상의	676	***	optimum	최적의
652	***	sociology	사회학	677	***	internal	내면적인
653	***	expansion	확장	678	***	superiority	우월
654	***	commit	전념하다, 저지르다, 위임하다	679	***	inevitable	불가피한, 필연적인
655	***	solid	고체의, 견고한, 중실한	680	***	keen	날카로운, 예리한, 명민한, 열정적인
656	***	scope	범위, 영역	681	***	unintended	의도치 않은
657	***	time-consuming	시간이 걸리는	682	***	translate into	~으로 해석되다
658	***	ready-made	이미 만들어져 있는, 이미 주어진	683	***	turn on	~을 중심으로 하다
659	***	utilitarian	공리주의적인	684	***	embrace	포용하다
660	***	ignorance	무지	685	***	leading	뛰어난, 선도하는, 주요한
661	***	motivate	동기를 부여하다	686	***	exaggerated	부풀려진, 과장된
662	***	bond	유대, 결속	687	***	replicate	반복하다, 복제하다
663	***	infrastructure	기반 시설	688	***	intangible	무형 자산
664	***	compromise	타협, 절충, 양보, 위태롭게 함	689	***	transformation	변화
665	***	extent	범위, 정도	690	***	biased	편향된
666	***	square	사각의, 제곱의, 평방의	691	***	extended	확장한, 연장한
667	***	integrity	성실, 정직, 고결	692	***	gene	유전자
668	***	despair	절망하다; 절망, 자포자기	693	***	distraction	주의를 딛 데로 들리기, 주의 산만
669	***	inferior	열등한	694	***	sector	분야, 부문
670	***	appoint	임명하다, 지명하다	695	***	empathy	공감, 감정이입
671	***	durable	오래 견디는	696	***	mere	단순한
672	***	civilization	문명	697	***	violate	어기다, 위반하다
673	***	remove	치우다, 없애다	698	***	involved	(후치하여) 관련된
674	***	uniformity	일관성, 획일, 한결같음	699	***	live up to	~에 부응하다
675	***	pioneer	개척하다; 개척자, 선구자	700	***	divide	나누다, 분열시키다; 차이점, 분할



수능대비 필수 영단어

Orbi. 함정민T

		단어	뜻			단어	뜻
701	***	long for	~을 갈망하다, ~을 간절히 원하다	726	***	exploit	이용하다
702	***	geometry	기하학	727	***	regard	호감, 존경, 주목, 주의; ~라고 여기다, ~을 고려하다
703	***	integration	통합	728	***	impartial	편견 없는, 공정한
704	***	excessive	과도한, 지나친	729	***	tremble	떨다
705	***	merchant	상인	730	***	reason	이성, 이유, 분별
706	***	admiration	감탄, 칭찬	731	***	abuse	학대, 남용, 오용, 남용하다, 학대하다
707	***	devise	고안하다	732	***	lead to	~을 가져오다[초래하다]
708	***	violation	위반, 침해	733	***	circumstance	상황
709	***	duration	지속, (지속)기간	734	***	minimize	최소화하다
710	***	payment	지불, 보수, 보상	735	***	massive	거대한
711	***	relative to	~에 관련하여, ~에 비례하여	736	***	sole	유일한
712	***	make sense	이해가 되다, 타당하다	737	***	pursue	뒤쫓다
713	***	classify	분류하다	738	***	separate	분리하다
714	***	accumulate	누적되다 모이다, 축적되다	739	***	compensate for	~을 보완하다
715	***	capability	능력	740	***	supplement	보충하다, 추가하다
716	***	unfold	전개되다	741	***	combine	결합하다, 합체하다
717	***	variety	다양성	742	***	evoke	일깨우다
718	***	mutually	서로, 상호 간에	743	***	relevant	관련된
719	***	quality	자질	744	***	advanced	진보된
720	***	facility	시설	745	***	extinct	소멸한
721	***	envy	질투	746	***	tremendous	엄청난
722	***	entity	실체, 독립체	747	***	minority	소수 집단
723	***	incident	사건	748	***	verbal	말의, 말로 나타낸
724	***	register	등록하다	749	***	potentially	잠재적으로
725	***	fine	세밀한	750	***	emit	배출하다



수능대비 필수 영단어

Orbi. 함정민T

		단어	뜻			단어	뜻
751	***	dialect	방언, 사투리	776	***	ambition	열망, 야망
752	***	notion	개념, 생각	777	***	dim	흐릿해지다
753	***	drought	가뭄	778	***	relevance	타당성, 관련성
754	***	portray	묘사하다	779	***	integrate	통합시키다
755	***	polar bear	북극곰	780	***	cheat	속이다
756	***	occupy	점유하다, 차지하다, (마음을) 사로잡다	781	***	ultimate	궁극적인, 결정[최종]적인
757	***	publication	출판, 출판물, 발표	782	***	assemble	조합하다, 모으다
758	***	priest	사제, 신부, 성직자	783	***	athlete	운동선수
759	***	frustration	좌절	784	***	modification	수정, 변형
760	***	primarily	본래, 원래, 주로	785	***	arguably	아마 틀림없이
761	***	blend	섞다, 혼합하다	786	***	content	(컴퓨터) 콘텐츠, 내용
762	***	agricultural	농사의	787	***	luxury	사치품
763	***	crash	붕괴, 폭락	788	***	portable	휴대가 쉬운, 휴대용의
764	***	exert	발휘하다, 행사하다	789	***	observe	말하다, 준수하다, 관찰하다
765	***	match	대등하다, 맞먹다; 시합	790	***	habitat	서식지
766	***	coral reef	산호초	791	***	interface	경계면, 중간면
767	***	privilege	특권, 특전	792	***	bind	묶다, 단결시키다
768	***	previous	이전의	793	***	sensitive	예민한, 민감한
769	***	derive from	~에서 유래하다	794	***	efficiency	효율성
770	***	option	선택, 선택권	795	***	firm	기업, 회사
771	***	conceal	감추다, 숨기다	796	***	anxiety	불안, 염려
772	***	well-being	복지, 안녕, 행복	797	***	registration	등록
773	***	barely	간신히, 겨우	798	***	adhere to	~을 고수하다, 충실히 지키다
774	***	anthropologist	인류학자	799	***	loyalty	충성
775	***	previously	이전에	800	***	addiction	중독



수능대비 필수 영단어

Orbi. 함정민T

		단어	뜻			단어	뜻
801	***	density	밀도, 밀집	826	***	adapt	적응시키다, 조정하다
802	***	complete	완성하다, 달성하다, 완주하다	827	***	appliance	적용, 응용, (가정용) 기기
803	***	core	핵심	828	***	approximation	비슷한[가까운] 것, 근사치
804	***	grain	곡물	829	***	strive for	~을 얻으려고 노력하다
805	***	material	물질적인	830	***	necessitate	필요하게 만들다
806	***	instinctive	본능적인, 직감적인	831	***	investigate	살피다, 조사하다
807	***	in proportion to	~에 비례하여	832	***	medium	수단, 매체
808	***	huge	거대한	833	***	physiology	생리, 생리학
809	***	intensity	강도	834	***	acquisition	획득(물), 습득
810	***	intense	강렬한	835	***	adequately	적절히, 충분히
811	***	comparative	상대적인, 비교의	836	***	deliver	넘겨주다, 배달하다, (의견을) 말하다
812	***	session	(특정한 활동을 위한) 시간, 기간	837	***	at the expense of	~을 희생하면서, ~의 댓가를 치워서
813	***	primitive	원시의	838	***	underestimate	과소평가하다
814	***	typical	전형적인	839	***	avenue	길, (도달할) 방법
815	***	corporate	기업(회사)의, 법인(체)의	840	***	unconsciously	무의식적으로
816	***	alert	알리다, (~에게) 주의를 환기하다	841	***	corresponding	상응하는, 유사한
817	***	recall	기억하다	842	***	absence	부재, 결핍
818	***	predict	예측하다, 예견하다	843	***	bill	부리, 계산서, 지폐
819	***	industrialized	산업화된	844	***	disorder	질환, 장애
820	***	impulse	충동	845	***	unavoidable	피할 수 없는
821	***	ease	편의성, 쉬움	846	***	appearance	생김새, 출현
822	***	former	이전의	847	***	kick in	발동하다, 시작되다
823	***	undesirable	바람직하지 않은	848	***	professional	프로 (선수), 전문직 종사자
824	***	burst	폭발하다, 파열하다, (씩이) 트다; 한바탕(~을) 하는 것	849	***	price	가격; 가격을 정하다, 값을 매기다
825	***	share	점유율, 몫; 분배하다, 공유하다	850	***	collapse	짧게 정리하다, 요약하다, 부서지다, 무너지다



수능대비 필수 영단어

영학원 합정민간

번호	등급	단어	뜻	번호	등급	단어	뜻
851	***	recommendation	추천(장)	876	***	thoroughly	철저히
852	***	deliberately	의도적으로	877	***	formula	공식
853	***	ambitious	야심 있는	878	***	frustrated	좌절한
854	***	countless	무수한, 셀 수 없이 많은	879	***	thrive	(사람, 동식물이) 잘 자라다
855	***	defeat	이기다, 패배시키다	880	***	terms	(협약의) 조건, 가격, 비용
856	***	abandon	버리다, 유기하다, 포기하다	881	***	copyright	저작권을 얻다
857	***	utterly	완전히	882	***	diagnosis	진단, 원인분석
858	***	format	형식, 체제, ~의 체제를 갖추다	883	***	logical	논리적인
859	***	ancestor	조상	884	***	alien	이질적인, 외국의, 우주의
860	***	engagement	참여, 관여, 약속, 계약	885	***	suspicion	의심
861	***	neglect	무시하다, 경시하다	886	***	literate	읽고 쓸 줄 아는, 지식이 있는
862	***	mindset	사고방식	887	***	neural	신경(계)의
863	***	critic	비판하는 사람, 비평가	888	***	specifically	특히, 분명히
864	***	compassion	동정, 연민	889	***	relaxed	편안한
865	***	foundation	토대, 기초, 창립	890	***	collaboration	협력, 합작
866	***	journey	여행	891	***	locate	~의 정확한 위치를 찾아내다
867	***	depression	우울(증), 의기소침	892	***	accommodate	수용하다, 조절하다, 순응하다
868	***	head	향하다, 가다	893	***	subsequently	그 후에, 이어서
869	***	disastrous	비참한, 재앙의	894	***	override	~보다 우위에 있다
870	***	routine	판에 박힌 일, 정례적인 일	895	***	thread	실
871	***	radical	급진적인	896	***	ecology	생태학
872	***	attribute	속성, 특질, 특성; ~에 탓으로 돌리다	897	***	oppose	반대하다
873	***	import	수입하다	898	***	scarcity	부족
874	***	flee	달아나다	899	***	profile	옆모습, 프로필(인물의 약력), 인물 소개
875	***	wary	경계하는	900	***	catch up with	~을 따라잡다



수능대비 필수 영단어

Orbi. 함정민T

		단어	뜻			단어	뜻
901	***	remarkable	놀라운	926	**	affordable	적당한 가격의, 감당할 수 있는
902	***	archaeologist	고고학자	927	**	reinterpret	재해석하다
903	***	entry	출품작, 출전	928	**	myth	근거 없는 사회적 통념, (많은 사람들의) 근거 없는 믿음
904	***	obesity	비만	929	**	exceptionally	이례적으로, 특별히
905	***	territory	영역, 세력권	930	**	make it to	~에 도착하다[이르다]
906	***	pause	잠시 끊김, 중지	931	**	resistant	저항력 있는, 저항하는
907	***	launch	출시, 개시	932	**	implement	이행하다, 실행하다
908	***	committee	위원회	933	**	lyrics	가사
909	***	embody	담다, 포함하다	934	**	respond	응답하다
910	***	effectively	효과적으로	935	**	bring about	~을 가져오다[초래하다]
911	***	lower	낮추다	936	**	novel	신기한, 새로운
912	***	prey	먹잇감	937	**	reasonable	적당한 무리 없는, 온당한
913	***	invasion	침해, 침범	938	**	neuroscientist	신경 과학자
914	**	take over	~을 장악하다	939	**	at will	마음대로
915	**	collection	무리, 수집품	940	**	gentle	가벼운, 친절한
916	**	curative	치료의, 병을 고치는	941	**	tilted	기울어진, 경사진
917	**	set off	출발하다, 시작하다	942	**	inherently	원래
918	**	cease	멈추다	943	**	process	처리하다
919	**	concrete	구체적인	944	**	distress	괴로움, 고통
920	**	allocate	할당하다	945	**	be subject to	~에 달려 있다, ~을 받아야 한다
921	**	sophisticated	복잡한, 정교한	946	**	restore	되찾다, 복원하다
922	**	requirement	필요조건	947	**	Arctic	북극의
923	**	panel	판, 패널	948	**	description	설명, 기술, 서술
924	**	precious	귀중한	949	**	govern	지배하다, 관리하다
925	**	practically	현실적으로	950	**	refusal	거부, 거절

주요 명단어

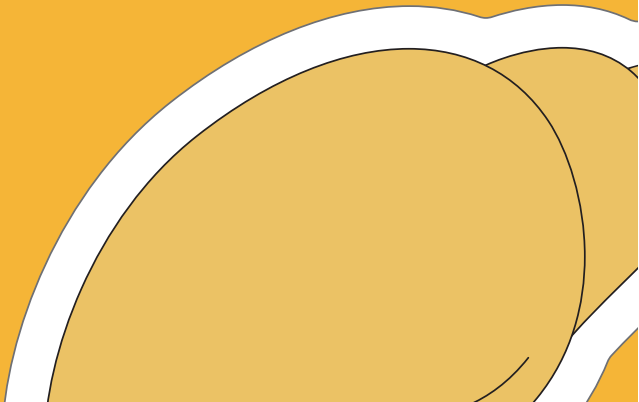
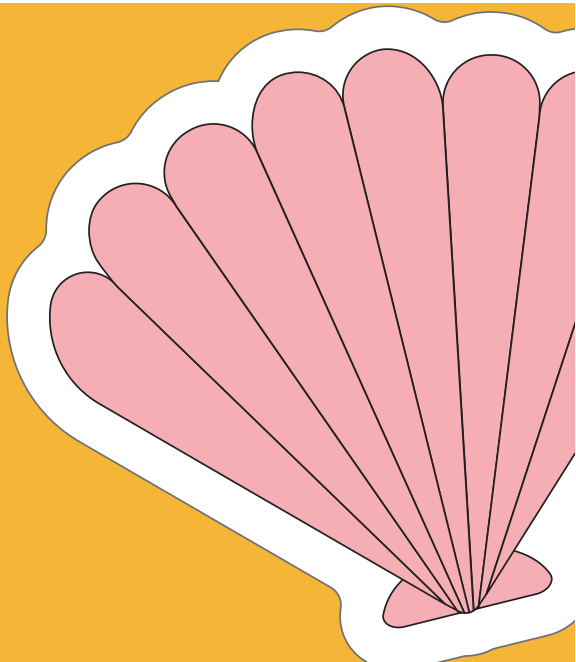



수능대비 필수 영단어

		단어	뜻			단어	뜻
951	**	give way to	~을 이기지 못하다	976	**	at hand	당면한
952	**	literal	있는 그대로의, 사실에 충실한	977	**	ecosystem	생태계
953	**	assure	안심[확신]시키다	978	**	oral	구전의
954	**	dominance	지배(권), 우세	979	**	obstacle	장애물, 방해(물)
955	**	nonverbal	비언어적인	980	**	faulty	제대로 작동하지 않는, 결함이 있는
956	**	soul food	미국 남부 흑인들의 전통 음식(오늘날에는 영혼의 안식을 얻을 수 있는 음식도 가리킴)	981	**	open-minded	(편견 없이) 마음을 여는
957	**	rot	썩다; 부패	982	**	other than	~외에, ~과 다른
958	**	fiction	소설, 허구	983	**	warfare	전쟁, 교전(상태)
959	**	depletion	고갈, 결핍, 소모	984	**	organization	협회, 조직
960	**	medication	약물 (치료)	985	**	imbalance	불균형
961	**	capitalism	자본주의	986	**	afterlife	사후 세계
962	**	inspire	영감을 주다	987	**	settle	두다, 자리잡다, 해결하다, (주어야 할 돈을) 정산하다, 지불하다
963	**	realm	영역	988	**	arena	(원형) 경기장
964	**	disrupt	붕괴시키다, 분열시키다	989	**	humble	보잘것없는, 겸손한
965	**	twists and turns	우여곡절	990	**	in debt	빚을 진
966	**	biosphere	생물권	991	**	variability	변이성, 가변성
967	**	triumph	승리, 대성공	992	**	section	부분
968	**	beverage	음료	993	**	hesitate	망설이다, 머뭇거리다
969	**	jewelry	보석류	994	**	tattoo	문신
970	**	qualify	자격을 주다	995	**	instrumentation	기악 편성, 기계 사용
971	**	note	징조, 기미, 기세	996	**	pretend	(~인) 척하다
972	**	theft	도둑질	997	**	cater to	~의 요구에 부응하다, ~을 충족시키다
973	**	philosophical	철학적인	998	**	gauge	알아내다, 판단하다, 측정하다
974	**	gaze	바라보다, 응시하다	999	**	undeniable	부인하기 어려운, 명백한
975	**	denial	거부	1000	**	bankrupt	파산시키다



수능대비 필수 영단어

Orbi. 함정민T

		단어	뜻			단어	뜻
1001	**	by and large	대체로	1026	**	systematically	체계적으로
1002	**	approval	인정, 승인	1027	**	emerging	신흥의, 신생의
1003	**	strengthen	강화하다	1028	**	intercept	가로채다, 가로막다
1004	**	peep	살짝 들여다보다, 엿보다	1029	**	relative	상대적인
1005	**	cynic	냉소적인 사람	1030	**	microbe	미생물
1006	**	dominant	우위를 차지하는, 지배적인	1031	**	less than	결코 ~이 아닌
1007	**	authorities	당국	1032	**	temptation	유혹, 유혹하는 것
1008	**	longevity	수명, 장수	1033	**	output	출력, 생산물, 산출
1009	**	quantitative	정량적인, 양적인	1034	**	flatten	(입체를) 평면화하다
1010	**	confirm	확실히 하다, 확증하다, ~을 승인하다	1035	**	trick	속임수
1011	**	rationally	이성적으로, 합리적으로	1036	**	donation	기부금
1012	**	impression	인상	1037	**	bite	물다 (-bit-bitten)
1013	**	administration	관리, 경영, 행정, 집행, 실행, 행정 직원(들)	1038	**	federal	연방의, 연방제의
1014	**	emphasis	강조, 주안점	1039	**	administer	(시험 등을) 시행[실시]하다
1015	**	rub	문지르다	1040	**	massively	크게
1016	**	exact	정확한, (남에게 나쁜 일을) 가하다	1041	**	rhetoric	수사, 미사여구, 수사법[학]
1017	**	argument	논쟁, 토론	1042	**	substantive	실질적인, 실재적인
1018	**	scores of	많은, 다수의	1043	**	tomb	무덤
1019	**	cynical	냉소적인	1044	**	baseline	기준점
1020	**	standing	입지, 입장	1045	**	establishment	시설, 기관, 확립
1021	**	trade-off	절충, 균형, 거래	1046	**	noble	귀족의
1022	**	a range of	다양한	1047	**	reassuring	안심시키는, 위로하는
1023	**	gradual	점차적인	1048	**	evaporation	증발
1024	**	independent	독자적인, 독립된	1049	**	disaster	참사, 재난
1025	**	puzzle	어리둥절하게 하다	1050	**	functional	기능을 잘 발휘하는, 기능적인



수능대비 필수 영단어

번호	등급	단어	뜻	번호	등급	단어	뜻
1051	**	reception	수용, 환영 [축하] 연회	1076	**	set up	~에 ~을/것을 행중하다 조치를 취하다
1052	**	innate	선천적인	1077	**	weave	짜다, 엮다
1053	**	continuum	연속(체)	1078	**	excel	뛰어나다, 출중하다
1054	**	disregard	무시하다, 경시하다	1079	**	celebrity	유명 인사
1055	**	flicker	순간적인 어른거림 깜박거림; 깜빡이다	1080	**	auditory	청각의
1056	**	literary	문학의	1081	**	in question	문제의, 논의가 되고 있는
1057	**	as such	따라서	1082	**	toss	뒤흔들다, 내던지다
1058	**	lodging	(임시) 숙소, 하숙	1083	**	provocative	도발적인
1059	**	occupation	직업, 직종, 점유, 소일거리	1084	**	retirement	은퇴 (생활)
1060	**	along with	~과 함께, ~과 마찬가지로	1085	**	passage	(책의) 구절, 통행, 경과
1061	**	reliably	확실히	1086	**	portion	부분
1062	**	exterior	겉의, 외면의	1087	**	rescue	구조
1063	**	come into play	발휘되다, 작동하다	1088	**	coin	(새로운 낱말 어구를) 만들다
1064	**	code	암호화하다	1089	**	faculty	교수진
1065	**	scarcely	거의 ~아니다	1090	**	independence	독립성
1066	**	assimilate	동화시키다	1091	**	give in	~에 굴복[항복]하다
1067	**	absolutely	절대적으로	1092	**	confusion	당혹, 혼란
1068	**	plug	(전기 기구의) 플러그를 꽂다	1093	**	at arm's length	어느 정도 거리를 두고, 팔을 뻗으면 달는 거리에
1069	**	suspect	~이 아닌가 하고 생각하다, 추측하다	1094	**	nest	보금자리, 둥지
1070	**	persist	끈질기게 계속하다	1095	**	donor	기부자
1071	**	shiver	(추위, 공포, 흥분 등으로) 떨다	1096	**	appointment	직위, 임명, 약속
1072	**	aquatic	수생의, 물의	1097	**	allow for	~을 가능하게 하다
1073	**	guppy	구피(수족관에서 흔히 기르는 작은 담수어)	1098	**	kindergarten	유치원
1074	**	gather	끌어들이다, 모으다	1099	**	retailer	소매상점
1075	**	pin down	~을 정확히 밝히다	1100	**	presentation	제시, 발표



수능대비 필수 영단어

Orbi. 함정민T

		단어	뜻			단어	뜻
1101	**	physicist	물리학자	1126	**	clay	점토, 진흙
1102	**	neighborhood	(어떤 특징을 가진) 지역, 이웃	1127	**	exhale	내쉬다
1103	**	condition	질환, 조건, 상황, 지위	1128	**	more or less	어느 정도, 다소
1104	**	seek	찾다, 구하다	1129	**	calculation	계산 결과, 산출
1105	**	reflect on	~을 숙고하다, ~을 되돌아보다	1130	**	deliberate	의도적인, 고의의
1106	**	dilemma	딜레마, 진퇴양난	1131	**	negotiator	협상가, 교섭자
1107	**	be confronted with	~을 마주하다	1132	**	spectrum	범위, 스펙트럼
1108	**	intent	의도; 집중된	1133	**	assert	주장하다
1109	**	uncontrollable	통제할 수 없는	1134	**	accessible	다가가기 쉬운, 접근 가능한
1110	**	preferred	우선시되는, 선취권이 있는	1135	**	average	평균이 ~이다
1111	**	premise	전제	1136	**	overwhelming	압도적인
1112	**	belong to	~에 속하다	1137	**	exhibition	전시회
1113	**	arise	발생하다	1138	**	pack	무리
1114	**	on behalf of	~을 대표하여	1139	**	pictorial	희화적인, 그림 같은
1115	**	disability	장애	1140	**	horizon	지평, 수평선, 시야
1116	**	parasite	기생충, 기생 동물이나 식물	1141	**	judge	심사하다; 심사위원
1117	**	in some respects	어떤 면에서는	1142	**	turn out	~인 것이 드러나다, ~인 것으로 입증되다
1118	**	pitcher	투수	1143	**	document	서류, 문서
1119	**	numeracy	산술 능력	1144	**	showcase	보여 주다, 소개하다
1120	**	finely	정교하게, 아름답게	1145	**	built-in	내장형의, 내장된
1121	**	distract	분산시키다, 흐뜨리다	1146	**	location	찾기, 위치 알아내기
1122	**	crop	작물; 경작하다	1147	**	dismiss	일축하다
1123	**	complementary	보완적인	1148	**	demanding	힘든, 부담이 큰
1124	**	blur	모호하게 하다, 흐리게 하다	1149	**	acquaintance	지인
1125	**	damp	축축한	1150	**	camel	낙타



수능대비 필수 영단어

Orbi. 함정민T

		단어	뜻			단어	뜻
1151	**	postindustrial	산업화 이후의	1176	**	fairness	공정성
1152	**	suspend	중단하다, (일시) 중지(정지)하다	1177	**	static	잡음
1153	**	produce	농작(농산물)물; 생산하다, 산출하다	1178	**	stream	개울, 시내
1154	**	attribute ~ to ...	~을 ... 탓으로 돌리다	1179	**	sharply	급격하게
1155	**	beech	너도밤나무	1180	**	major	(대학에서의) 전공
1156	**	festive	축제다운, 축제의	1181	**	carve	조각하다
1157	**	minor	사소한, 단음계의; 미성숙한 사람, 하급인 사람	1182	**	acceptable	받아들여지는, 허용가능한
1158	**	unstable	불안정한	1183	**	vanish	사라지다
1159	**	excess	초과, 과잉, 무절제	1184	**	rank	순위를 매기다
1160	**	stimulation	자극	1185	**	silence	침묵시키다, 억누르다; 침묵
1161	**	heuristics	경험적 지식, 휴리스틱	1186	**	perceptual	지각(력)의
1162	**	incorporate	(일부로) 포함하다, 통합시키다	1187	**	reliability	신뢰성
1163	**	independent of	~과 무관하게, ~과 별도로	1188	**	adolescence	청소년기
1164	**	curse	저주	1189	**	ancient	고대의, 아주 오래된
1165	**	vast	막대한, 거대한	1190	**	glacier	빙하
1166	**	persuade	설득하다	1191	**	life span	수명
1167	**	minute	미세한, 근소한; 분	1192	**	length	길이
1168	**	presence	존재, 실재	1193	**	raw	다듬지 않은, 있는 그대로의
1169	**	competitive	경쟁의, 경쟁적인	1194	**	journal	학술지, 일지, 잡지
1170	**	praiseworthy	칭찬할 만한	1195	**	stabilize	안정되다
1171	**	Antarctic	남극	1196	**	dictate	지배하다, 영향을 주다; 명령, 지시
1172	**	decode	해독하다, 이해하다	1197	**	anecdote	일화
1173	**	lay	비전문가의, 평신도의	1198	**	illuminate	(불이) 켜지다, 밝아지다, 밝히다
1174	**	orientation	성향, 지향, 방향	1199	**	simultaneously	동시에, 일제히
1175	**	evaporate	사라지다, 증발하다	1200	**	judgment	판단력



수능대비 필수 영단어

Orbi. 함정민T

		단어	뜻			단어	뜻
1251	**	lose sight of	~을 간과하다	1276	**	suppress	억누르다
1252	**	breakthrough	획기적 발전, 돌파구	1277	**	occupational	직업(상)의
1253	**	intellect	지능, 지력	1278	**	formerly	예전에
1254	**	introduction	도입, 받아들임, 소개	1279	**	autonomous	자율적인
1255	**	uneven	고르지 못한, 울퉁불퉁한	1280	**	ethnicity	인종 집단, 민족성
1256	**	essence	본질, 정수, 핵심	1281	**	clarity	명료성, 명확성
1257	**	scar	상처를 남기다	1282	**	cast	드리우다
1258	**	therapeutic	치료 효과가 있는, 몸에 좋은	1283	**	request	요청
1259	**	flavor	맛, 풍미	1284	**	district	지역, 지구
1260	**	imaginative	상상력이 풍부한	1285	**	amusement	재미, 즐거움
1261	**	ethnic	민족의, 인종의	1286	**	plan	계획, 설계도[도면]
1262	**	manage to V	가까스로 ~하다	1287	**	kinship	친족, 연대감
1263	**	discomfort	불편함, 불안	1288	**	vote	투표, 표
1264	**	valid	유효한, 정당한	1289	**	solely	오로지
1265	**	entirely	전적으로	1290	**	nuance	취향스, 미묘한 차이
1266	**	life expectancy	기대 수명	1291	**	maximise	극대화하다, 최대화하다
1267	**	at first glance	언뜻 보기에는	1292	**	propose	제안하다, 제의하다
1268	**	count	중요하다, 가치가 있다, 간주하다, 세다	1293	**	affair	일, 용건, 사건
1269	**	wilderness	황야, 황무지	1294	**	twist	비틀림, 새 방식; 비틀다, 발목을 빼다
1270	**	perfume	향수	1295	**	rapproach	관계, 신뢰감, 조화
1271	**	comprehend	이해하다	1296	**	coordinate	조정하다, 조화시키다, 대등하게 하다
1272	**	sustainable	(환경 파괴 없이) 지속 가능한	1297	**	manufacture	제조하다, 제작하다, 만들다
1273	**	opening	(열린) 구멍, 틈	1298	**	object	물건, 물체, 대상, 목표
1274	**	persistent	끈질긴, 집요한	1299	**	predictability	예측 가능성
1275	**	pollster	여론 조사원	1300	**	talent	재능, 인재



수능대비 필수 영단어

Orbi. 함정민T

		단어	뜻			단어	뜻
1301	**	out of nowhere	뜬금없이, 어디선지 모르게	1326	**	spectacle	(대규모의) 구경거리, 광경, 장관
1302	**	game	사냥감	1327	**	deficiency	결핍, 부족, 결여, 결함
1303	**	with regard to	~과 관련하여	1328	**	communicate	전달하다
1304	**	molecule	분자	1329	**	recess	깊은 곳, 휴식
1305	**	shame	수치심, 부끄러움	1330	**	sanitation	위생 시설
1306	**	mindful	염두에 두는	1331	**	finance	재정 지원을 하다, 자금을 대다
1307	**	bourgeois	중산층의	1332	**	psychology	심리학
1308	**	present	보여 주다, 나타내다	1333	**	resolution	결단, 결의, 결심, 해결
1309	**	ranking	순위	1334	**	independently of	~과 관계 없이, ~과는 별도로
1310	**	officially	공식적으로	1335	**	uprising	폭동
1311	**	peculiar	특별한, 독특한	1336	**	liquid	액체
1312	**	extraordinary	특별한	1337	**	investment	투자
1313	**	undertaking	일, 프로젝트, 사업	1338	**	lawsuit	소송
1314	**	reciprocate	(비슷한 행동으로) 호응하다, 대응하다	1339	**	phrase	구절
1315	**	deception	속임수	1340	**	degrade	악화시키다, 저하시키다
1316	**	intensive	집약적인	1341	**	prejudice	편견, 선입견
1317	**	temporal	시간의	1342	**	breeze	미풍, 산들바람
1318	**	digestion	소화, 이해	1343	**	capitalist	자본주의의
1319	**	fee	요금	1344	**	photosynthesis	광합성
1320	**	bring on	~을 야기하다, ~을 초래하다	1345	**	monsoon	계절풍
1321	**	absorption	흡수	1346	**	be involved in	~에 몰두하다
1322	**	file	(소송 등을) 제기하다, 보관하다	1347	**	no more than	단지 ~에 지나지 않는, ~일 뿐인
1323	**	fancy	(색깔이) 화려한, 장식이 많은	1348	**	engaging	매력 있는
1324	**	otherwise	그렇지 않다면	1349	**	company	동반, 함께함
1325	**	amount to	~과 마찬가지로이다, ~에 달하다	1350	**	convinced	확신하는



수능대비 필수 영단어

Orbi. 함정민T

		단어	뜻			단어	뜻
1351	**	articulate	명확하게 표현하다	1376	**	activate	활성화하다, 작동하다
1352	**	flip side	이면, 다른 면	1377	**	drive	(수집, 모금) 운동
1353	**	mood	기분, 분위기	1378	**	inherit	(신체적 특성 등을 유전적으로) 물려받다
1354	**	planet	행성	1379	**	muscular	근육의
1355	**	demand	요구, 수요	1380	**	legitimate	정당한, 타당한
1356	**	relay	전달하다, 중계하다	1381	**	occasion	행사, 경우, 때
1357	**	comet	혜성	1382	**	cultivate	기르다, 계발하다
1358	**	circulate	유통되다	1383	**	cuisine	음식, 요리
1359	**	restriction	제약, 제한	1384	**	refrain from	~을 삼가다
1360	**	seriously	진지하게	1385	**	victim	희생자, 피해자
1361	**	discount	무시하다	1386	**	temple	사원, 신전
1362	**	accept	받아들이다	1387	**	unregulated	규제되지 않는
1363	**	reassure	안심시키다	1388	**	internalize	내재화하다
1364	**	in opposition to	~과 대조[반대]되는	1389	**	sheer	순전한, 단순한, 얇은
1365	**	misuse	오용, 남용	1390	**	entire	전체의
1366	**	equipment	장비	1391	**	mustache	(새의 부리 근처의) 깃털
1367	**	ideal	이상적인	1392	**	communal	공동의
1368	**	plate	(하나의 접시에 담겨 나오는 정찬용) 요리, 접시	1393	**	interlock	서로 맞물리다, 연동하다
1369	**	favorable	유리한, 순조로운	1394	**	race	바쁘게 돌아가다, (가슴에) 두근거리다
1370	**	prominent	탁월한	1395	**	disposition	성향, 기질
1371	**	vary	달라지다	1396	**	psychologist	심리학자
1372	**	publicly	공개적으로, 공공연하게	1397	**	scattered	흩어져 있는
1373	**	mainstream	주류의	1398	**	wildlife	야생 동물
1374	**	in principle	이론상으로	1399	**	apparatus	장치, 기구
1375	**	standpoint	관점	1400	**	land mass	광활한 땅덩어리



수능대비 필수 영단어

Orbi. 함정민T

		단어	뜻			단어	뜻
1401	**	scholarly	학문적인, 학자의	1426	**	go along with	~에 동조하다
1402	**	complexity	복잡성	1427	**	vulnerability	취약성
1403	**	reliant on	~에 의존하는	1428	**	with respect to	~에 관한, ~에 대한
1404	**	analyst	분석가	1429	**	back off	하기로 했던 일을 하지 않기로 하다
1405	**	pottery	도자기	1430	**	accordingly	그에 따라
1406	**	in addition to	~이외에도, ~에 더하여	1431	**	occupied with	~으로 바쁜
1407	**	self-awareness	자기 인식	1432	**	pollutant	오염 물질
1408	**	tailor	재단사, 맞추다, 조정하다	1433	**	dweller	거주자, 주민
1409	**	designated	지정된	1434	**	affection	애정, 애착, 감정, 영향
1410	**	excessively	지나치게	1435	**	effective	효과적인, (특정한 일시)를 기하여, 유효한
1411	**	exclusive	배타적인, 독점적인, 전용의, 고급의	1436	**	navigate	항해하다, 길을 찾다
1412	**	fixed	고정된	1437	**	pressure	압박, 압력
1413	**	chase	뒤쫓다	1438	**	porch	현관
1414	**	mobility	유동성, 이동성	1439	**	apparent	외견상의, 겉보기에는
1415	**	alarm	경보 장치	1440	**	veil	가리다
1416	**	segment	부문, 부분, 단편, 조각	1441	**	rarely	~하는 경우가 거의 없는
1417	**	disturbance	장애, 방해, 소동, 혼란, 불안	1442	**	participate in	~에 참가하다
1418	**	harsh	가혹한, 거친	1443	**	drop-off	제출, 두고 감, 인계
1419	**	expend	(많은 돈 시간 에너지를) 들이다 쏟다	1444	**	recommend	권장하다, 추천하다
1420	**	canal	운하	1445	**	check	억제하다, 억누르다
1421	**	rigid	고정된, 융통성 없는	1446	**	cultivated	재배된, 교양 있는, 세련된
1422	**	explode	폭발하다	1447	**	companionship	동료애
1423	**	poison	(유독 물질로) 오염시키다	1448	**	develop	발전시키다, 개발하다, 전개하다, (알이 새끼로) 발육하다
1424	**	more often than not	대개, 흔히	1449	**	miserable	비참한, 괴로운
1425	**	immune	면역의	1450	**	toxin	독소



수능대비 필수 영단어

Orbi. 함정민T

		단어	뜻			단어	뜻
1451	**	sufficiently	충분히	1476	**	be tied to	~과 관련이 있다
1452	**	workforce	인력, 작업 요원	1477	**	ambiguity	애매모호함
1453	**	witness	목격하다	1478	**	diversity	다양성
1454	**	resemble	유사하다, 닮다	1479	**	ownership	소유
1455	**	spiritual	영적인, 정신의	1480	**	entitlement	자격, 권리, (사회 보장, 실직, 수당, 따위의) 수급권, 수혜권
1456	**	False	틀린, 잘못된	1481	**	separation	분리
1457	**	accompaniment	수반되는 것	1482	**	evidence	증거
1458	**	reasoning	추론, 추리	1483	**	exploration	탐구, 탐험
1459	**	introverted	내성적인	1484	**	advantageous	이로운
1460	**	infuse	넣다, 스미게 하다	1485	**	validity	타당성
1461	**	epidemic	급속한 확산, 유행병	1486	**	tribal	부족의, 종족의
1462	**	reflective	성찰하는, 반성하는	1487	**	regardless of	~에 상관없이
1463	**	betray	배신하다	1488	**	regular	잡은, 정기적인, 규칙적인
1464	**	spare	(~에게 ...을) 면해 주다, 당하지 않게 하다	1489	**	remarkably	놀랄게도, 주목할 만한 것은
1465	**	beg	애원하다	1490	**	regularly	자주
1466	**	common-sense	상식적인	1491	**	remains	남은 부위, 유해
1467	**	round	둥근	1492	**	vendor	행상인
1468	**	imaginary	상상의	1493	**	construction	건설, 건축
1469	**	stability	안정성	1494	**	imposing	눈길을 끄는, 인상적인
1470	**	manipulative	조종하는, 손으로 다루는	1495	**	organic	유기적인
1471	**	take ~ into account	~을 고려하다	1496	**	selective	선별적인, 선택적인
1472	**	scream	비명을 지르다	1497	**	damages	손해액
1473	**	trail	산길, 오솔길, 자국; 붙다	1498	**	readily	손쉽게, 순조롭게, 선뜻
1474	**	celebration	축하, 축전	1499	**	analyze	분석하다
1475	**	ordinary	평범한	1500	**	tactical	전술상의



수능대비 필수 영단어

		단어	뜻			단어	뜻
1501	**	counteract	대응하다, 반작용하다	1526	**	contradiction	모순, 반대되는 말
1502	**	advent	출현, 도래	1527	**	situate	위치시키다
1503	**	unrest	불안, 불만	1528	**	theme	논제, 주제, 화제
1504	**	dwell on	~에 대해 깊게 생각하다, ~을 곱씹다	1529	**	supportive	힘을 주는, 지지하는
1505	**	attractive	매력적인	1530	**	purely	순전히, 전적으로
1506	**	provisional	일시적인	1531	**	physiological	생리적인, 생리학적인
1507	**	shelf life	저장 수명	1532	**	changeable	가변적인, (광택 외관이) 여러 가지로 변해 보이는
1508	**	prospect	전망, 예상, 기대	1533	**	optimize	최적화하다
1509	**	measurement	평가, 측정	1534	**	pitch	던지다, (텐트, 캠프를 짧은 기간 동안) 치다[설치 하다]; 고저
1510	**	fine-tune	미세 조정하다	1535	**	democratic	민주적인
1511	**	experimental	실험의	1536	**	bonding	유대, 결합
1512	**	conformity	순응(하는 마음), 따름, 복종	1537	**	center around	~에 초점을 맞추다
1513	**	isolate	고립시키다, 구분하다, 분리하다	1538	**	maladaptive	비적응적인
1514	**	investor	투자자	1539	**	spill	쏟다
1515	**	suitable	적합한, 적절한	1540	**	sue	소송을 제기하다
1516	**	foot	피트(길이의 단위로 30.48 cm에 해당)	1541	**	revolution	혁명
1517	**	publish	공개하다, 발표하다	1542	**	indigenous	토착의, 원주민의
1518	**	logic	타당성, 논리	1543	**	honor	명예롭게 하다, 경의를 표하다
1519	**	cognition	인지	1544	**	claw	발톱
1520	**	rural	농촌[시골]의	1545	**	in need of	~이 필요한
1521	**	humility	겸손	1546	**	struggle with	~로 고심하다
1522	**	criterion	기준, 준거	1547	**	soak	적시다
1523	**	specialization	전문화	1548	**	dissolve	용해시키다, 녹이다
1524	**	keep track of	~을 계속 파악하다	1549	**	sneak	몰래 다가가다
1525	**	experiment with	~을 실험하다	1550	**	aesthetics	미관(美觀), 아름다운 모습



수능대비 필수 영단어

Orbi. 함정민T

		단어	뜻			단어	뜻
1551	**	equation	방정식, 등식	1576	**	infer	추론하다
1552	**	range from ~ to ...	(범위가) ~부터 ...에 이르다[걸치다]	1577	**	preexisting	기존의
1553	**	overuse	남용, 과도한 사용	1578	**	portrayal	묘사
1554	**	understandably	당연히	1579	**	deny	부정하다, 부인하다
1555	**	tackle	(일이나 문제 따위와) 씨름하다, 달려들다, 맞붙다	1580	**	newborn	신생아, 아기
1556	**	accent	억양	1581	**	shrink	축소되다
1557	**	dare	감히~하다, 감행하다	1582	**	turn off	~을 끄다
1558	**	attend to	~을 주목하다	1583	**	refund	환불
1559	**	immensely	엄청나게, 대단히	1584	**	familiarity	익숙함, 친근함
1560	**	foreign	낯선, 생소한, 외국의, 이질적인	1585	**	reproducibility	재현 가능성
1561	**	unethical	비윤리적인	1586	**	means	수단
1562	**	conception	개념, 이해, 구상	1587	**	blind	맹목적인, 분별없는
1563	**	appreciation	평가, 이해, 인정, 감상	1588	**	perform	수행하다
1564	**	hearing	청문회, 심리, 청각, 청력	1589	**	in favor of	~을 선호하여
1565	**	namely	다시 말해, 즉	1590	**	frame	구성하다, (틀에) 맞추다
1566	**	in the face of	~에 직면해서, ~에도 불구하고	1591	**	insecure	확신이 안 가는, 불안한
1567	**	guarantee	(어떤 일의 발생을) 보장하다, 약속하다	1592	**	threatening	위협적인, 협박하는
1568	**	moderately	적당히, 알맞게	1593	**	urban	도시의, 도시에 사는
1569	**	batch	무더기	1594	**	nevertheless	그럼에도 불구하고
1570	**	capital	자본	1595	**	algorithmic	알고리즘의, 알고리즘에 의한
1571	**	auto-pilot	자동 조종의, 별 생각이 없는	1596	**	profoundly	완전히, 깊이
1572	**	downside	부정적인 면, 불리한 면	1597	**	perceived	감지된, 지각된
1573	**	relate	관련시키다, 관련이 있다	1598	**	reputation	명성, 평판
1574	**	plead	간청하다	1599	**	respect	측면, 사항, 존경
1575	**	religious	종교의	1600	**	rely on	~에 의존하다



수능대비 필수 영단어

		단어	뜻			단어	뜻
1601	**	disturb	방해하다	1625	**	deduce	추론하다
1602	**	via	~을 통하여	1626	**	immigration	이주, 이민
1603	**	charity	자선	1627	**	profession	전문직
1604	**	sacred	신성한	1628	**	implications	결과, 영향
1605	**	resort to	~에 의지하다	1629	**	discard	버리다
1606	**	instance	사례	1630	**	pound	마구 때리다
1607	**	irrelevant	부적절한, 관계가 없는	1631	**	better off	(상황이) 더 나은
1608	**	suggestive	시사하는 바가 많은, 암시하는	1632	**	sculpture	조각
1609	**	residue	잔여물, 잔류물	1633	**	optimal	최적의
1610	**	amplify	증폭시키다, 증대[확대]하다	1634	**	beak	부리
1611	**	unreliable	신뢰할 수 없는	1635	**	color	영향을 끼치다, 채색하다; 색, 채색
1612	**	coincidence	우연의 일치	1636	**	herder	목자(牧者), 가축 소유주
1613	**	military	군의, 군대의	1637	**	merely	그저, 단지
1614	**	certificate	수료[이수] 증명서	1638	**	ornamental	장식용의
1615	**	misconception	오해, 오개념	1639	**	desperately	몹시, 간절히
1616	**	statistically	통계상으로	1640	**	instant	즉각적인
1617	**	vulnerable	취약한, 상처받기 쉬운	1641	**	notice	통보
1618	**	dramatic	인상적인, 극적인	1642	**	interruption	방해
1619	**	verbally	말로, 구두로	1643	**	humanize	인간화하다, 인간 중심으로 다루다
1620	**	exclaim	큰 소리로 말하다, 소리치다	1644	**	slope	(토지의) 경사도, 기울기, 경사면
1621	**	self-efficacy	자기 효능감	1645	**	willingness	자발성
1622	**	suffering	고통, 괴로움	1646	**	directory	(컴퓨터) 디렉터리
1623	**	gallon	갤런(약 3.8리터)	1647	**	erode	약화시키다, 침식시키다
1624	**	repression	억압	1648	**	imperative	책무, 의무, 불가피한 것; 강제적인
1625	**	superficial	피상적인	1649	**	gear	맞추다, 조정하다; 의복, 기구



수능대비 필수 영단어

Orbi. 함정민T

		단어	뜻			단어	뜻
1650	**	promotion	판촉 (품목), 승진, 장려	1676	**	achieve	달성하다
1651	**	confused	헷갈리는, 혼동한	1677	**	severely	심하게, 심각하게
1652	**	metropolis	대도시, 주요 도시	1678	**	underclass	(사회의) 최하층 계급
1653	**	deal	거래	1679	**	resist	참다, 견디다
1654	**	landscape	풍경	1680	**	take action	행동[조치]을 취하다
1655	**	mechanical	기계와 관련된, 기계적인	1681	**	fluid	체액
1656	**	symbolize	상징하다	1682	**	invariably	항상, 반드시
1657	**	advancement	진흥, 진보, 발전	1683	**	vibration	진동
1658	**	addition	증축, 부가, 추가	1684	**	considering	~을 고려하면
1659	**	conscience	양심, 도덕 관념	1685	**	clinical	임상의
1660	**	comparable	비슷한, 필적하는	1686	**	continent	대륙
1661	**	tightly	간결하게, 극히 압축하여	1687	**	tragedy	비극
1662	**	charge	충전하다, 책임을 지우다, 달려가다	1688	**	medicine	약, 의학, 의술
1663	**	undergo	겪다, 경험하다	1689	**	criticism	비판
1664	**	distance	거리, 먼 곳	1690	**	decent	제법 괜찮은, 제대로 된, 품위 있는
1665	**	division	분열, 분할	1691	**	weaken	약화시키다
1666	**	authenticity	진정함, 확실성, 신빙성	1692	**	serve	기여하다, 도움이 되다, 봉사하다, 섬기다
1667	**	load	짐을 싣다, 장전하다; 짐	1693	**	shell	껍질, 포탄
1668	**	awkward	어색한	1694	**	sociologist	사회학자
1669	**	irregular	불규칙한, 비정상적, 비정규적	1695	**	progression	전진, 진행, 발달
1670	**	glamorous	매력이 넘치는, 화려한	1696	**	consist in	~에 있다
1671	**	annually	매년	1697	**	cooperation	협력
1672	**	outbreak	(전쟁 등의) 발발, (화산 따위의) 분출	1698	**	title	출판물, 표제, 제목
1673	**	reside	머물다, 살다	1699	**	overload	과부하
1674	**	go about	~을 시작하다	1700	**	damage	손상하다, 훼손하다



수능대비 필수 영단어

		단어	뜻			단어	뜻
1701	**	respectively	각각	1726	**	cliche	상투적 문구, 진부한 표현
1702	**	availability	이용 가능성	1727	**	have nothing to do with	~과 관련이 없다
1703	**	preconceived	사전에 형성된	1728	**	on a daily basis	매일
1704	**	get rid of	~을 제거하다	1729	**	mechanics	역학, 구조
1705	**	structure	구조화하다	1730	**	practical	실용적인
1706	**	stun	(아름다움으로) 깜짝 놀라게 하다	1731	**	abstractly	관념적으로, 추상적으로
1707	**	patrol	순찰하다	1732	**	sketch out	간단히 설명하다, 개요를 설명하다
1708	**	surgery	수술	1733	**	majority	다수
1709	**	adolescent	청소년	1734	**	stroke	뇌졸중
1710	**	exaggerate	과장하다	1735	**	troop	병력, 군대
1711	**	be subjected to	~을 받다	1736	**	transmission	송출, 전송
1712	**	in effect	사실상	1737	**	mist	연무, 열린 안개
1713	**	court	구애하다	1738	**	noted for	~으로 유명한
1714	**	manufacturer	제조 회사	1739	**	prevention	예방
1715	**	leisure	여가	1740	**	overwhelm	압도하다
1716	**	conceive of ~ as ...	~을 ...으로 간주[생각]하다	1741	**	take place	일어나다, 발생하다
1717	**	make up	~을 구성하다	1742	**	shed	뿌리다, (눈물·피 등을) 흘리다, (잎·씨 등을) 떨어뜨리다
1718	**	inequality	불평등	1743	**	matter	중요하다, 문제가 되다
1719	**	commercially	상업적으로	1744	**	grip	접지력, 움켜쥔
1720	**	setting	환경	1745	**	secondary	2차의, 부차적인
1721	**	nurture	양육하다	1746	**	civilian	민간인
1722	**	interest rate	이율, 금리	1747	**	accountability	책임(성)
1723	**	financial	금융의	1748	**	echo	울려 퍼지다, 메아리치다
1724	**	skepticism	의심, 회의(적 태도)	1749	**	idle	한가한, 태만한
1725	**	refine	개선하다, 다듬다	1750	**	degradation	악화, 저하



수능대비 필수 영단어

Orbi. 함정민T

		단어	뜻			단어	뜻
1751	**	deceptive	기만적인, 현혹하는	1776	**	incredibly	매우, 놀랍도록
1752	**	governance	통치, 관리	1777	**	disgust	혐오(감)
1753	**	shallow	얕은, 피상적인	1778	**	linguistic	언어의
1754	**	assist	도움이 되다	1779	**	supervision	감독, 관리
1755	**	sign up for	~을 신청하다	1780	**	ship	운송하다, 실어 나르다
1756	**	large-scale	대규모의	1781	**	official	공식적인
1757	**	debt	부채, 빚	1782	**	urgency	긴급성
1758	**	descend	내려가다, 계통을 잇다	1783	**	apart from	~은 제외하고
1759	**	fitness	적응도, 적합함	1784	*	sound	괜찮은, 옳은
1760	**	discrimination	차별	1785	*	rechargeable	충전식의, 재충전되는
1761	**	inborn	타고난, 선천적인	1786	*	may well	아마도 ~일 것이다
1762	**	provoke	불러일으키다, 생기게 하다	1787	*	self-ignorance	자기 무지
1763	**	public good	공공재	1788	*	destructive	해로운, 파괴적인
1764	**	objectivity	객관성	1789	*	eradicate	지우다
1765	**	conviction	확신, 신념	1790	*	rhyming word	운(울)을 맞추는 낱말, 운자
1766	**	worthless	쓸모없는	1791	*	ceremony	의식, 식
1767	**	trivial	하찮은, 변변치 않은, 사소한	1792	*	come to	~하게 되다
1768	**	magnitude	규모, 크기	1793	*	combustion	연소
1769	**	agency	행위 주체, 대리점, 정부기관	1794	*	dampen	꺾다, 약화하다
1770	**	extended family	확대가족	1795	*	rigidity	단단함, 강도
1771	**	emergence	출현, 발생	1796	*	do ~ a disservice	~에게 피해를 주다[몹쓸 짓을 하다]
1772	**	postpone	미루다, 연기하다	1797	*	call ~ to task	~ to task ~을 꾸짖다[책망하다]
1773	**	utilize	활용하다, 이용하다	1798	*	congested	정체된
1774	**	adjustment	조정, 수정, 적응	1799	*	jab	젹싸게 날리기, (폭) 찌르기
1775	**	centrally	중추적으로, 핵심적으로	1800	*	caretaker	보호자, 돌보는 사람



수능대비 주요 영단어

		단어	뜻			단어	뜻
1801	*	extend to	~에까지 이르다	1826	*	be aware of	~을 인식[의식]하다, 알다
1802	*	overlap	겹치다	1827	*	conducive to	~에 좋은, 도움이 되는
1803	*	cap and trade	탄소 배출권 거래제(생태계 보호를 위한 일종의 인센티브 프로그램)	1828	*	keep an eye on	~을 주시하다[감시하다]
1804	*	automatic	반사적인, 자동적인	1829	*	thwart	좌절시키다
1805	*	down vest	다운 베스트(오리털을 넣어 만든 가볍고 따뜻한 조끼)	1830	*	in the name of	~이라는 미명으로
1806	*	hunter-gatherer	수렵 채집인	1831	*	orderly	질서정연한
1807	*	plainly	명백히, 분명히	1832	*	flawless	흠잡을 데 없는
1808	*	child-rearing	자녀 양육	1833	*	irritated	짜증이 난
1809	*	garage	차고	1834	*	inhabit	서식하다, 살다
1810	*	adherence	고수, 집착	1835	*	chalk up ~ to ...	~을 ... 의 탓으로 돌리다
1811	*	soar	치솟다, 급증하다	1836	*	cry out for	~을 간절히 바라다
1812	*	devastating	압도적인, 엄청난 손상을 가하는	1837	*	make sense of	~을 이해하다
1813	*	be attributed to	~에 기인하다	1838	*	courtyard	안마당
1814	*	lighting	명암, 조명	1839	*	grassy	풀이 무성한
1815	*	respectable	존경받을 만한	1840	*	respondent	응답자
1816	*	cement	굳게 결합하다; 시멘트	1841	*	inhibition	억제, 금지
1817	*	real estate	부동산	1842	*	cabbage	양배추
1818	*	motivational theory	동기 이론	1843	*	molding	몰딩, 틀[주형]로 만들기
1819	*	medicinal	약효가 있는	1844	*	poplar	포플러 (나무)
1820	*	fast-casual	패스트 캐주얼의(음식, 서비스나 분위기가 패스트푸드 음식점보다는 조금 더 나은)	1845	*	proportional	비례하는
1821	*	starvation	굶주림	1846	*	carbonic acid	탄산
1822	*	chunk	큰 부분, 덩어리	1847	*	reliable	신뢰할 만한
1823	*	bring forth	~을 일으키다[낳다]	1848	*	mathematical	수학의
1824	*	mammalian	포유류의	1849	*	self-defeating	자멸적인
1825	*	theatrical	연극의, 극적인	1850	*	flat rate	정액 요금



수능대비 주요 영단어

Orbi. 함정민T

		단어	뜻			단어	뜻
1851	*	transformative	변화시킬 힘이 있는	1876	*	vigorously	활발하게, 힘차게
1852	*	rhino	코뿔소(= rhinoceros)	1877	*	beam	활짝 웃다; 빛줄기, 기둥
1853	*	on one's own terms	~의 방식대로[생각에 따라]	1878	*	passer-by	지나가는 사람, 행인
1854	*	lease	임대차 (계약)	1879	*	crown	정수리
1855	*	enduringly	지속적으로	1880	*	confer	부여하다, 수여하다, 의논하다
1856	*	interdependency	상호 의존(성)	1881	*	property line	토지 경계선
1857	*	unsustainable	지속 가능하지 않은	1882	*	subsidy	보조금
1858	*	habituate to	~에 익숙해지다	1883	*	enquire into	~을 조사하다
1859	*	early modern	근대의(중세와 현대 사이의 시대로 유럽사에서는 대략 15~18세기에 해당)	1884	*	deform	변형되다
1860	*	envision	마음속에 그리다, 상상하다	1885	*	risky	위험한
1861	*	meaninglessness	무의미함	1886	*	latter	후자의
1862	*	affiliation	관계, 제휴	1887	*	threshold	한계점
1863	*	win over	~을 설득하다	1888	*	disastrously	끔찍하게
1864	*	manuscript	원고	1889	*	in the sense of	~의 의미에서
1865	*	gust	돌풍, 격정, 분노	1890	*	worn	낡은, 해진
1866	*	awaken	일깨우다	1891	*	counterintuitive	직관에 반대되는
1867	*	chorus	이구동성, 합창	1892	*	tape	녹화하다, 녹음하다
1868	*	vision	시각, 시야	1893	*	hold one's tongue	입을 다물다
1869	*	rationalize	합리화하다	1894	*	distorted	왜곡된, 비뚤어진
1870	*	scramble	기어오르다, 재빨리 움직이다	1895	*	feature story	특집 기사, 주요한 읽을거리
1871	*	quote	인용하다	1896	*	enhancement	향상, 증진
1872	*	immortality	불멸	1897	*	deplete	고갈시키다
1873	*	monotonous	단조로운	1898	*	precision	정확성
1874	*	environmentalism	환경주의	1899	*	strive to do	~하려고 노력하다[애쓰다]
1875	*	house	수용하다, 보관하다	1900	*	estate	(한 개인의, 특히 유산으로 남겨진) 재산



수능대비 주요 영단어

		단어	뜻			단어	뜻
1901	*	flier	전단지	1926	*	intersect with	~과 교차하다
1902	*	decarbonizing transportation	탈탄소화 수송(화석 연료를 사용하지 않는 수송)	1927	*	make-up	구조, 구성
1903	*	unbiased	편견 없는	1928	*	comb	(각각의 벌 개체의) 벌집
1904	*	magnificent	멋진, 장엄한	1929	*	frieze	프리즈(건축물의 외면이나 내면에 붙인 띠 모양의 장식물)
1905	*	attention span	주의 지속 시간	1930	*	paycheck	봉급
1906	*	buffer zone	완충 지대	1931	*	be on the horizon	임박하다, 곧 본격화되다
1907	*	projective technique	투사법 (심리 상태를 조사하는 방법)	1932	*	tub	(뚜껑이 없고 둥글게 생긴 큰) 통
1908	*	harbor	항구	1933	*	submission	제출 (작품)
1909	*	unprecedented	전례 없는	1934	*	instructor	교사
1910	*	awry	잘못 되어, 틀어져서	1935	*	plate tectonics	판구조론
1911	*	owing to	~때문에	1936	*	unchecked	억제되지 않는, 견잡을 수 없는
1912	*	vice versa	반대로	1937	*	in that ~	~이라는 점에서
1913	*	ordeal	시련	1938	*	interlinked	서로 연결된
1914	*	incomplete	불완전한	1939	*	geography	지형, 지리
1915	*	in distinction to	~과 구별하여	1940	*	insofar as	~하는 한
1916	*	extra-cellular	세포외의	1941	*	assistant	점원, 조수
1917	*	have little in the way of	~이라고 할 만한 것이 거의 없다	1942	*	daybreak	동틀 녘, 새벽
1918	*	needle	바늘	1943	*	in the first place	애당초, 우선
1919	*	fishing rod	낚싯대	1944	*	habitually	습관적으로
1920	*	anticipate	예측하다, 예상하다	1945	*	in response to	~에 대한 반응으로
1921	*	inoculation	예방 접종	1946	*	nonviolently	비폭력적으로
1922	*	out of every corner	구석구석에서	1947	*	word-of-mouth	구두의, 말로 전하는
1923	*	overvalue	지나치게 가치를 두다	1948	*	fit into place	딱 들어맞다
1924	*	erase	지우다	1949	*	downward	(시세가) 내려가는, 내림세의
1925	*	entrance	입구, 입장	1950	*	crop up	불쑥 나타나다, 발생하다



수능대비 주요 영단어

Orbi. 함정민T

		단어	뜻			단어	뜻
1951	*	suited to	~에 적합한, ~에 잘 맞는	1976	*	charged	(어떤 감정에) 차 있는, 격양된
1952	*	lone	하나의, 홀로의	1977	*	puzzle over	~에 대해 숙고하다
1953	*	place a value on	~에 가치를 두다	1978	*	in regard to	~에 관해서, ~과 관련하여
1954	*	open water	연안에서 멀리 떨어진 바다, 외해역(外海域)	1979	*	long-term	장기적인
1955	*	figure of speech	비유적 표현	1980	*	entrees	앙트레(주요리, 또는 주요리 앞에 나오는 요리)
1956	*	miss out on	~을 놓치다	1981	*	knot	매듭
1957	*	difficult sell	힘든 설득 작업	1982	*	in person	직접, 몸소
1958	*	mind-set	사고방식	1983	*	revise	수정하다
1959	*	catch	문제, 애로점	1984	*	newlywed	신혼자, 갓 결혼한 사람
1960	*	competitive edge	경쟁력	1985	*	substrate	접착면
1961	*	concentration camp	강제 수용소	1986	*	adapt to	~에 적응하다
1962	*	Arab spring	아랍의 봄(2010년 말 튀니지에서 시작되어 아랍 중동 국가 및 북아프리카로 확산된 반(反)정부 시위의 통칭)	1987	*	exotic	색다른, 이국적인
1963	*	line	대사	1988	*	in an effort to V	~하기 위한 노력으로
1964	*	dominant	지배적인	1989	*	dilapidated	다 허물어져 가는
1965	*	devote oneself to	~에 전념하다	1990	*	rain forest	열대 우림
1966	*	face up to	~에 직면하다	1991	*	invalid	근거가 없는, 효력이 없는
1967	*	odor	냄새	1992	*	captivity	감금 (상태)
1968	*	firmness	경도, 견고함	1993	*	megaherbivore	초대형 초식 동물
1969	*	cumulative	누적되는	1994	*	cope with	~에 대처하다
1970	*	desperate	필사적인	1995	*	third party	제삼자
1971	*	elect	선출하다	1996	*	reluctantly	마지못해서
1972	*	list	(팔 물건으로) 내놓다	1997	*	specialisation	전문화, 특수화
1973	*	give ~ the benefit of the doubt	(남에 대해) 미심쩍은 점을 선의로 해석하다	1998	*	mentality	사고방식, 심리
1974	*	magic bullet	마법 같은 해결책	1999	*	ethicist	윤리학자
1975	*	tap	(구멍을 뚫어 액을) 채취하다, ~의 수익을 받다	2000	*	post-glacial rebound	후빙기 반동



수능대비 주요 영단어

Orbi. 함정민T

		단어	뜻			단어	뜻
2001	*	anticipatory	예기된, 예측의	2026	*	root crop	뿌리 작물
2002	*	standardisation	표준화, 규격 통일	2027	*	rationalism	합리주의, 이성주의
2003	*	unquestioned	의심할 여지없는	2028	*	intimately	밀접하게, 상세히
2004	*	unevenness	불균형, 고르지 않음	2029	*	metaphysical	형이상학적인
2005	*	border on	~에 아주 가깝다	2030	*	self-control	자제력
2006	*	unjust	부당한, 불공평한	2031	*	metabolic	대사(작용)의
2007	*	entertaining	재미있는	2032	*	hold fast	굳건히[굳게] 유지되다
2008	*	drip	방울져서 흐르다	2033	*	spirituality	영성
2009	*	configuration	배치, 배열	2034	*	bitterly	비통하게
2010	*	bounded	한정된	2035	*	lung	폐
2011	*	amused	재미있어하는	2036	*	bacterium	박테리아, 세균 (pl. bacteria)
2012	*	isolation	고립	2037	*	fishery	어장, 어업
2013	*	raccoon	미국너구리	2038	*	cancellation	취소
2014	*	wandering spider	떠돌이 거미	2039	*	accentuate	강조하다
2015	*	soft landing	연착륙	2040	*	time-out	작전 타임
2016	*	exemplify	~의 좋은 예가 되다	2041	*	impressive	인상적인, 감명 깊은
2017	*	picturesque	그림 같은	2042	*	inhale	흡입하다, 들이마시다
2018	*	localize	지방화하다, (~에) 지방적인 특색을 부여하다	2043	*	encapsulate	요약하다
2019	*	homogenous	동질의	2044	*	captive	포로
2020	*	toll	피해	2045	*	committed	열성적인, 헌신적인
2021	*	chick	새끼 새	2046	*	live young	살아 있는(부화된) 새끼
2022	*	inclined to do	(~하고 싶은) 마음[생각]이 드는	2047	*	meet with resistance	저항에 부딪히다
2023	*	underprovision	불충분한 공급	2048	*	interconnection	상호 연결
2024	*	cowardice	비겁함, 소심함	2049	*	biology	생명 작용, 생물학
2025	*	observance	준수	2050	*	let alone	~은 고사하고, ~은 말할 것도 없고



수능대비 주요 영단어

Orbi. 함정민T

		단어	뜻			단어	뜻
2051	*	summit	정상에 이르다	2076	*	molecular biology	분자생물학
2052	*	dissatisfied	불만이 있는	2077	*	one-stop shopping	원스톱 쇼핑(한 상점에서 여러 가지 물건을 모두 살 수 있는 쇼핑)
2053	*	justification	정당화, 명분	2078	*	helper	조력자
2054	*	get anywhere	성과를 거두다	2079	*	impact upon	~에 영향을 미치다
2055	*	quiz	시험을 치게 하다; 간단한 시험	2080	*	vaccinate	백신 접종을 하다
2056	*	workday	근무일, 평일	2081	*	inmost	마음속 깊은 곳의
2057	*	meaningful	의미 있는	2082	*	keep ~ private	~을 비밀로 해 두다
2058	*	be put to the service of	~에 이용되다	2083	*	the other way around	반대로, 거꾸로
2059	*	mate	짝짓기를 하다	2084	*	convincing	그럴듯한, 확실한
2060	*	a sense of belonging	소속감	2085	*	popularization	대중화
2061	*	wear and tear item	소모품	2086	*	rejoin	다시 합류하다
2062	*	e-commerce	전자 상거래	2087	*	bureaucratic	관료주의적인
2063	*	be reluctant to do	~하기를 꺼리다[주저하다]	2088	*	pretty much	거의
2064	*	apprenticeship	도제 생활	2089	*	positional	위치상의
2065	*	abundance	풍부함	2090	*	turn around	호전시키다, 회복시키다
2066	*	have an effect on	~에 영향을 끼치다	2091	*	without a second thought	두 번 생각할 것도 없이 바로
2067	*	illegal	불법적	2092	*	opposed to	~에 반대하는
2068	*	free-associate	자유롭게 연상하다	2093	*	fossil fuel	화석 연료
2069	*	physically	물리적으로	2094	*	quicken	자극하다, 활기차게 하다
2070	*	sample	시식하다	2095	*	electrical	전기의
2071	*	approach	접근법, 연구법	2096	*	amphibian	양서류
2072	*	lateral	측면의	2097	*	concerned	해당되는
2073	*	sunny	명랑한	2098	*	as of	~ 현재로, ~ 시점에
2074	*	scholarship	학문	2099	*	optimistic	낙관적인
2075	*	developmentally	발육 과정에서, 발달상으로	2100	*	receipt	수신, 수령

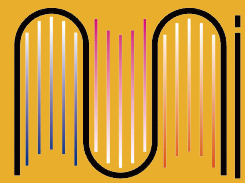

MiMi Books